

Illustrator &  
WebDesigner

**SATOSHI  
MATSUMOTO**

Yokohama, Japan

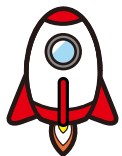

Illustration and design works by Satoshi Matsumoto

**ILLUSTRATION FILE 2025**

✕ @pagecreate 📷 @pagecreate

🖥️ <https://satoshi-matsumoto.com>

✉️ [contact@satoshi-matsumoto.com](mailto:contact@satoshi-matsumoto.com)





イラストレーター / Webデザイナー

## 松本 サトシ / Satoshi Matsumoto

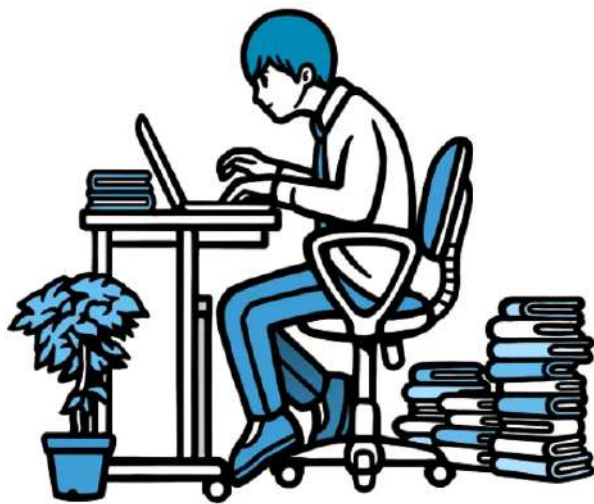

神戸生まれ、横浜在住のイラストレーター兼  
Webデザイナー。

印刷会社の勤務を経て、地元の役所で公務員として従事するも、やはりデザインに関わる仕事がしたいと思いWebデザイナーに転身。現在はフリーランスとして活動中。

イラストでは「ハッキリとした線で描く」表現を得意としています。他にも、デザイン・漫画・ホームページ制作など幅広く対応可能です。

### 略歴

- 2007年 県内の印刷会社に入社 (DTPオペレーター)
- 2011年 県内の行政機関に勤務
- 2020年 都内インテリア企業に入社 (クリエイティブ全般)
- 2025年 フリーランスとして活動開始

### イラストの制作環境 / 納品形式



clipstudio



illustrator



photoshop



.jpg .png  
.webp  
.ai .psd 等

### SNS



@pageqcreate



@pageqcreate

### 連絡先



Web : <https://satoshi-matsumoto.com>



Mail : [contact@satoshi-matsumoto.com](mailto:contact@satoshi-matsumoto.com)

\HPIはコチラ/



# 目次



## 一枚絵

	観光マップ	P.04
	コンセプトアート	P.05 ~ 06
	人物 + 背景	P.07
	アイソメトリック	P.08



## 紙媒体

	パンフレット	P.09
	チラシ(両面)	P.10



## 漫画

	ストーリー漫画	P.11
	4コマ漫画	P.12 ~ 14



## Web媒体

	コーポレートサイト	P.15 ~ 17
	ポートフォリオ	P.18 ~ 20
	個人ブログ	P.21 ~ 23
	アイキャッチ	P.24 ~ 26



## キャラクター

アニメ・マンガ風	P.27
女性誌向け	P.28
ミニキャラ/グッズ	P.29 ~ 30
背景有り	P.31



食べ物	P.32
-----	------



ご依頼の流れ	P.33
--------	------



**三ノ宮&元町**  
**お散歩MAP**  
Walking MAP

開

新神戸駅

ANAクラウン  
プラザホテル

異人館

生田神社

三ノ宮駅

ミント神戸

複合商業施設で  
最上階では映画も  
楽しめる

国際会館

神戸阪急

元町駅

兵庫県庁

相楽園

南京町

神戸市立  
博物館

アトア

商工貿易  
センタービル

海洋博物館

オリエンタル  
ホテル

アンパンマン  
ミュージアム

神戸みなと  
温泉 蓮

ハーバーランド  
umie

湊川神社

神戸駅

楠木正成公を祀る  
神社。開運や厄除の  
ご利益有り。

ファッション、グルメ  
エンタメが楽しめる  
複合施設

アクアリウムと  
アートが融合した  
水族館



## 一枚絵（コンセプトアート）

本や雑誌の表紙や挿絵などに使用できそうな、現実には存在しない風景や未来の都市など、想像をかき立てるイラストを目指しました。細部まで描き込みながらも、シンプルで見やすく調整しています。

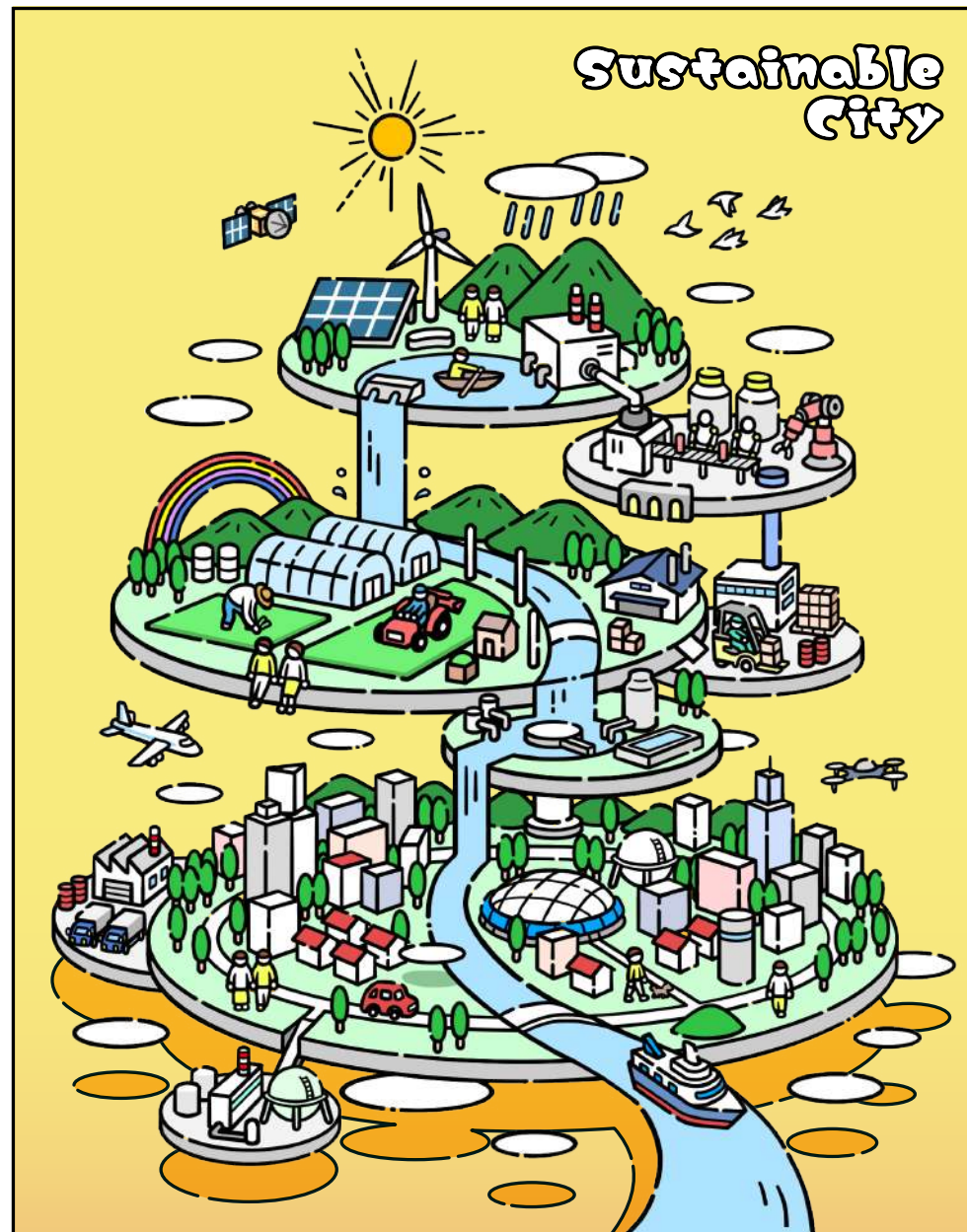



## 一枚絵 (コンセプトアート)



A whimsical ship carrying all the landmarks of Yokohama.  
**ALL ABOARD YOKOHAMA**





## 一枚絵（人物 + 背景）

キャラクターと背景を描いたイラストでは、日常的なシーンをベースにしながらも、イラストの一部に非現実的な要素を組み合わせています。





## 一枚絵（アイソメトリック）

立体的な表現を用いて街並みや空間を俯瞰的に描いています。正確な構造を意識しながら、実用性とデザイン性を両立した表現に活かせるイラストです。

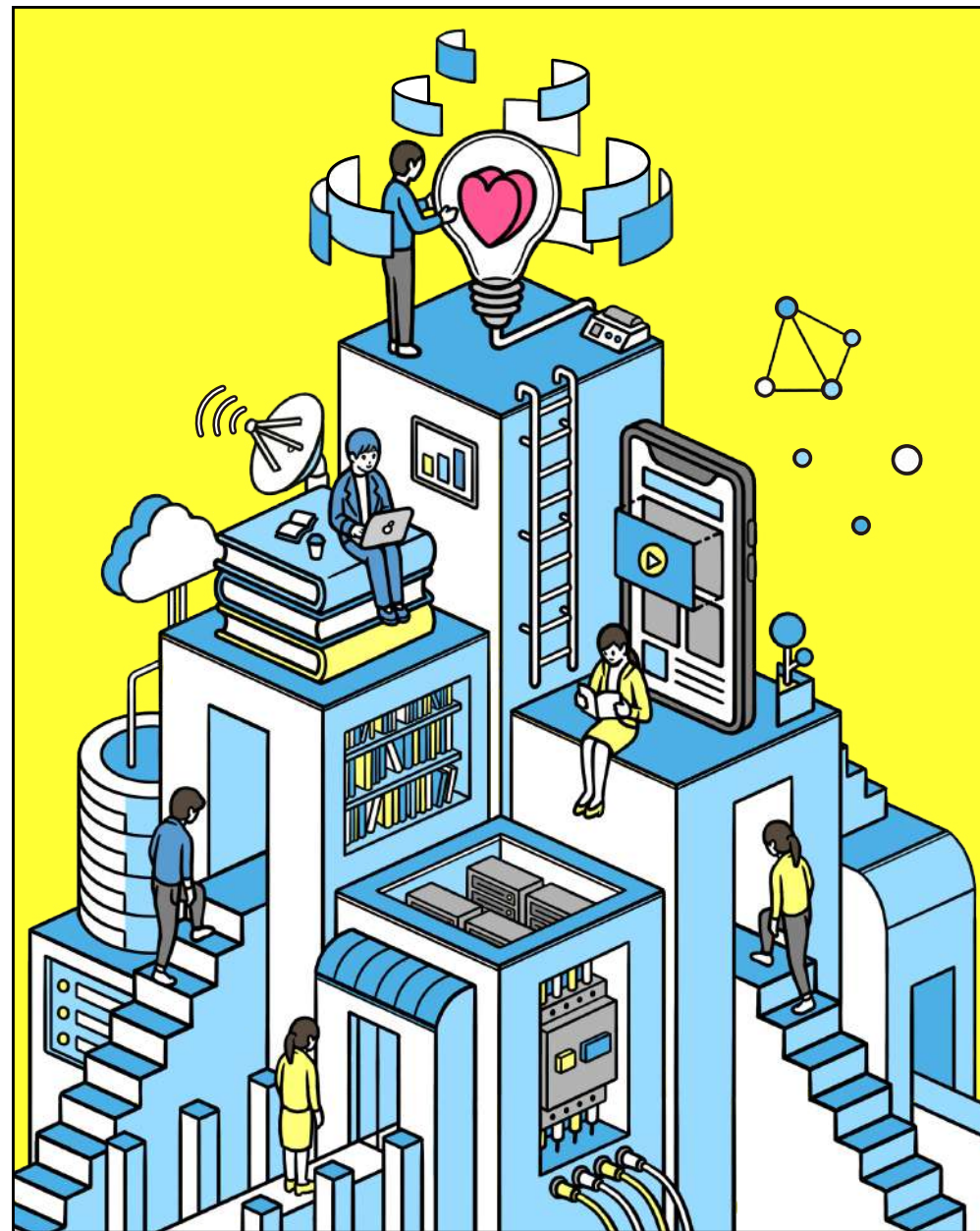
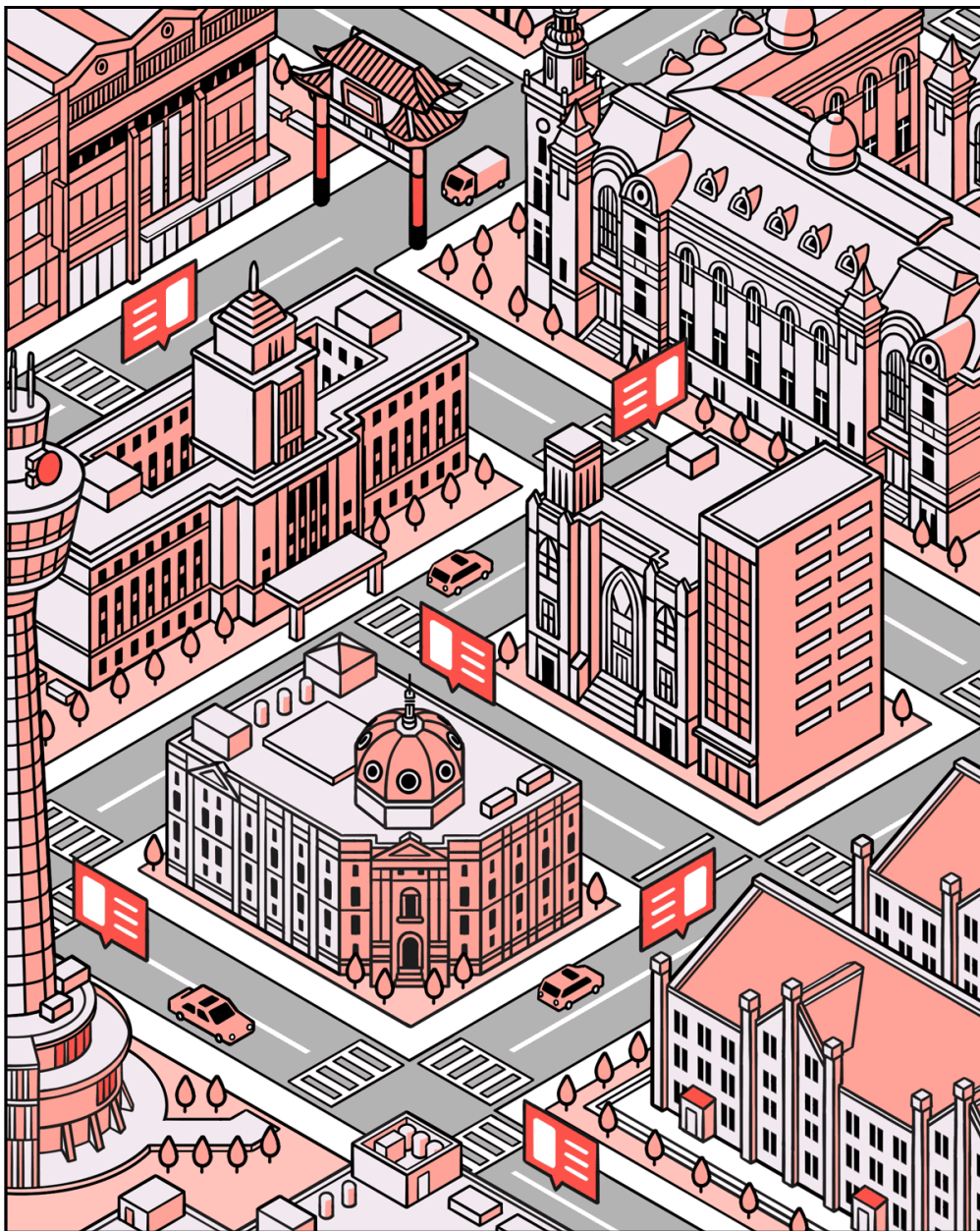



## 🔍 ホームページに必要なもの

ホームページが身近になり、個人や小規模ビジネスでも気軽に始められる時代になりました。とはいえ、いざ作ろうとすると「**何が必要なの？**」と戸惑う方も多いのではないのでしょうか。実は、ホームページを始めるために必要なものは、以下の3つだけです。

ドメイン      +      サーバー      +      コンテンツ

### ネット上の住所

ユーザーがそのホームページにアクセスするための目印。

### ネット上の土地

ホームページのデータやファイルを保管しネット上に公開するための場所。

### ネット上の運動

ユーザーに見てもらうためのページ制作、サーバーにアップロードして公開する。

ドメイン      ホームページ      サーバー

## 🔍 pageQreate のサービスの特徴

pageQreate (ページクリエイト) では、初期費用 38,000 円で、「ドメイン」や「サーバー」の**高価な手数料は不要**！オリジナルのホームページを手軽に作ることができる。これらからビジネスを始め方ももちろん、すでにビジネスを始めていてホームページを導入したいと悩んでいる方にも最適なサービスです。

デザイン  
料金

レスオンブ  
デザイン

WordPress  
導入

サーバー・  
ドメイン費

- 01

### ドメイン・サーバー・制作費 全部込み

総額費用 38,000 円。月費制のホームページ制作に固定費をサービスで抑えています。  
月謝費用には「ドメイン」制作費、年「サーバー」代、制作費、全ての費用が含まれており、追加費用の心配はありません。
- 02

### 保守・管理・修正 もフルサポート

ホームページは固定費、WordPress の更新、年「セキュリティ」アップ、など、通常のサービスに比べて固定費がかかります。ページクリエイトでは、これも保守・管理の日の、約月に一度だけ定額の固定に基本追加費用無しで対応いたします。
- 03

### 動きのあるホームページ

単に情報を伝えるだけでなく、スローロムやリズムに合わせて閲覧者が立ちまわると想像したり、スライドしたりするアニメーションを加えることで、HPは印象的になります。商品やサービスの魅力を、より鮮やかに、そして正確に伝えることができるホームページを作成します。

— 01 —
— 02 —

## 制作事例 (カフェ)

ページ (プレミアムプラン) の場合

PC画面

スマホ画面

ニュース (ブログ)

実際にニュースやブログを掲載することは、SEO対策やSNS連携に効果的です。掲載により、商品の紹介やお客様の声、店舗の雰囲気などを、お客様の目に届けることができます。また、お客様の声やお問い合わせの返信も、お客様の満足度を高めることができます。

SNS との連携  
Instagram や Facebook など、SNS への連携も、SNS での宣伝や顧客とのコミュニケーションに効果的です。SNS での宣伝により、商品の紹介やお客様の声、店舗の雰囲気などを、お客様の目に届けることができます。また、SNS での顧客とのコミュニケーションにより、お客様の満足度を高めることができます。

カレンダー & マップ

カレンダーやマップは、お客様の来店予約や来店ルートに効果的です。カレンダーにより、お客様の来店予約を簡単にすることができます。また、マップにより、お客様の来店ルートを確認することができます。

日	月	火	水	木	金	土	日
1	2	3	4	5	6	7	8
9	10	11	12	13	14	15	16
17	18	19	20	21	22	23	24
25	26	27	28	29	30	31	

当店の営業時間や営業日の変更は、カレンダーやマップから簡単にできます。

サイトを見てみる

<https://pagezoo.com/natural-cafe/>

### 動画 & ギャラリー

動画や写真を使い、店舗の雰囲気や商品の魅力を伝えることができます。動画や写真により、お客様の目に届けることができます。また、動画や写真により、お客様の満足度を高めることができます。

### お店のコンセプト

お店のコンセプトやメニューの特徴を伝えることができます。これにより、お客様の来店予約や来店ルートを確認することができます。

### メニュー & 料金表

メニューや料金を簡単に確認することができます。これにより、お客様の来店予約や来店ルートを確認することができます。

メニューの価格や、料金の変更も簡単にできます。

03

04

松本 サトシ (Illustrator/Web designer) [Web] <https://satoshi-matsumoto.com> [Mail] [contact@satoshi-matsumoto.com](mailto:contact@satoshi-matsumoto.com) [Instagram] [@pagecreate](#) [X] [@pagecreate](#)



## 紙媒体 (チラシ)

地域の小学校で配布されたチラシの制作を担当しました。、漢字には全てふりがなを振って、漫画形式で説明することで小学生にも親しみやすく理解しやすい内容に仕上げています。



# 漫画（ストーリー漫画）

通常のコマ割のストーリー漫画です。文字の大きさや配色に注意し、話が単調にならないように1ページに5〜6コマでストーリーを構成しました。



## Webデザイナー

フリーランスWebデザイナーとしての活動を題材にしたオリジナル漫画。

さまざまな職業の現場に潜入しながら営業活動を行うストーリーを通じて、自身の仕事や経験をユーモラスに描いています。

読者が楽しみながら業務内容を理解できるよう、キャラクターや状況の描写に工夫を凝らした作品です。



# 漫画（4コマ漫画\_幅広）

xで投稿する用に、1080×1350pxの横幅の広い4コマ漫画を作成しました。ただのコマ割りでは単調になってしまうので、所々でコマをはみ出すイラストや書き文字を使用しています。



navi

Webデザイン初学者向けのブログ運営時に制作した4コマ漫画です。

オリジナルキャラクターの「navi」がブログを通じてさまざまな知識やスキルを学んでいく様子を描いています。

教育的な内容を親しみやすく伝えるため、キャラクターの表情や動きを工夫し、読者が楽しみながら理解できる構成にしています。



# 漫画 (4コマ漫画\_幅狭)

今までと違った絵柄に挑戦した4コマ漫画です。通常の横幅のオーソドックスな4コマ漫画で、話の内容も架空のものから、日常の漫画などを4コマに落とし込む練習のために描いてみました。



オリジナルキャラクターを作成し、そのキャラクターを主人公にした4コマ漫画を制作しています。

絵柄も今までと変更し、幅広い作品作りに挑戦してみました。

日常や仕事、空想のシチュエーションなど様々な場面でキャラクターを活かし、読者が楽しめる表現を心がけています。

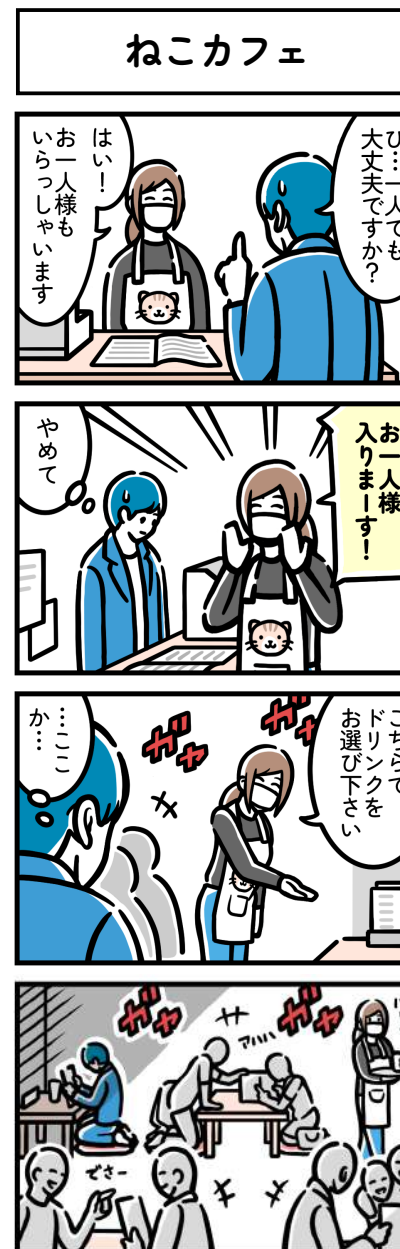





# Web媒体\_コーポレートサイト

ホームページ作成サービス

## pageQreate



「pageQreate」というホームページ制作サービスのデザイン～コーディングまで担当した際には、サイト全体のトーンに合わせた挿絵やアイコンもすべて自作しています。Figmaでのデザインから、雰囲気伝えるイラスト制作まで一貫して行うことで、サイトに統一感を持たせています。用途や媒体に合わせたイラストを描き、実際のデザインへ自然に落とし込むことが得意です。

＼HPはコチラ／





## Web媒体\_コーポレートサイト

### メインビジュアルのイラスト（一部アニメーション）



### GIFアニメーション（aboutページ）



### 固定ページの挿絵





困っている人



職業別  
イラスト

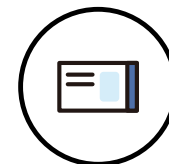

名刺制作



ライティング



A4片面



ロゴ制作



A4両面

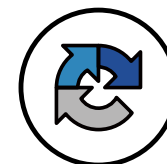

スパム防止

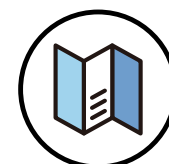

リーフレット



アクセス分析



パンフレット

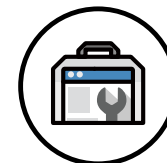

検索分析



# Web媒体\_ポートフォリオ



Illustrator & WebDesigner  
**SATOSHI MATSUMOTO**



「イラストを主役にする」という目的を第一に、サイトの構造はできる限りシンプルに設計しました。配色や余白のバランスを整えることで、作品の魅力が際立つデザインを意識しています。イラストとアニメーションは、単なる装飾ではなく、サイト全体の世界観を演出する要素として活用しました。

＼HPはコチラ／

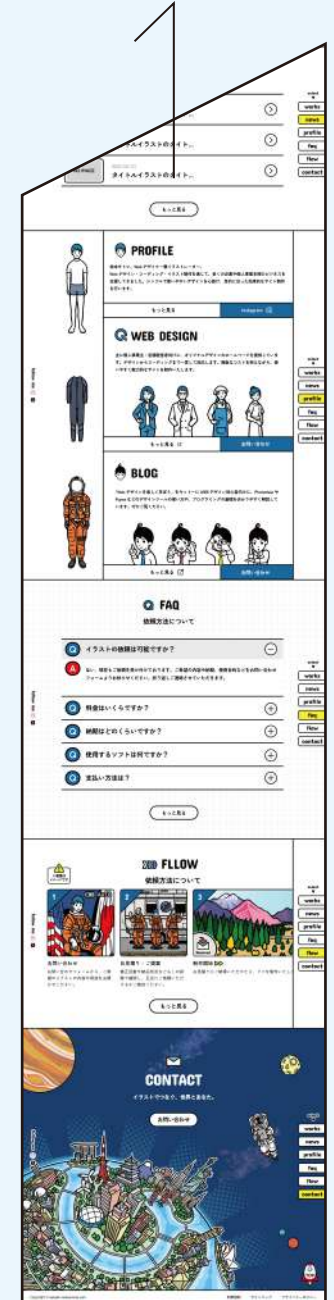
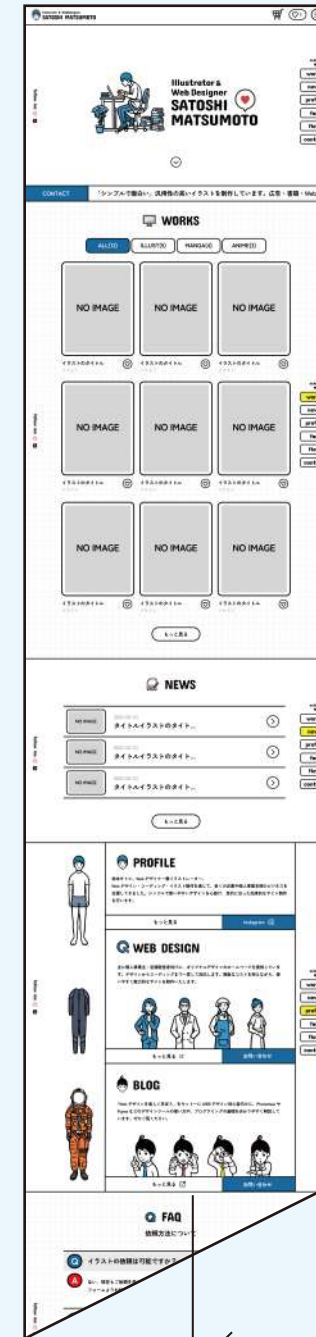



## PLOFILEのイラスト（宇宙服に着替える）

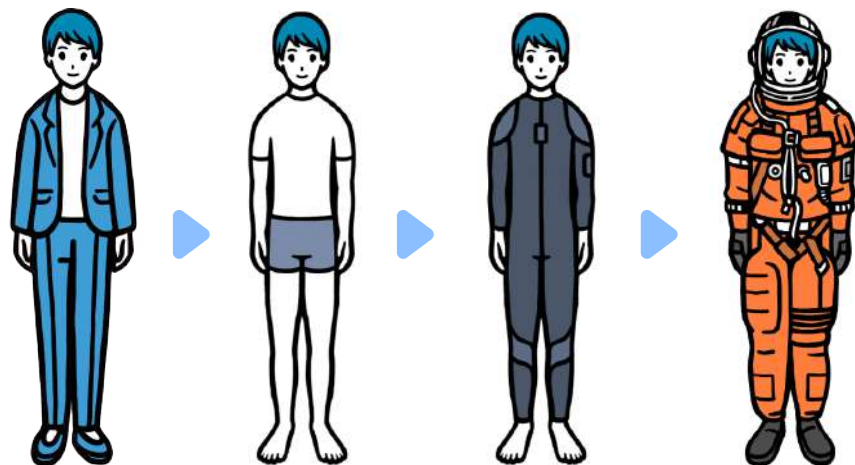

横幅768pxで  
表示の切り替え

## FLOWのイラスト（パソコン限定）

## FLOWのイラスト（スマホ限定）

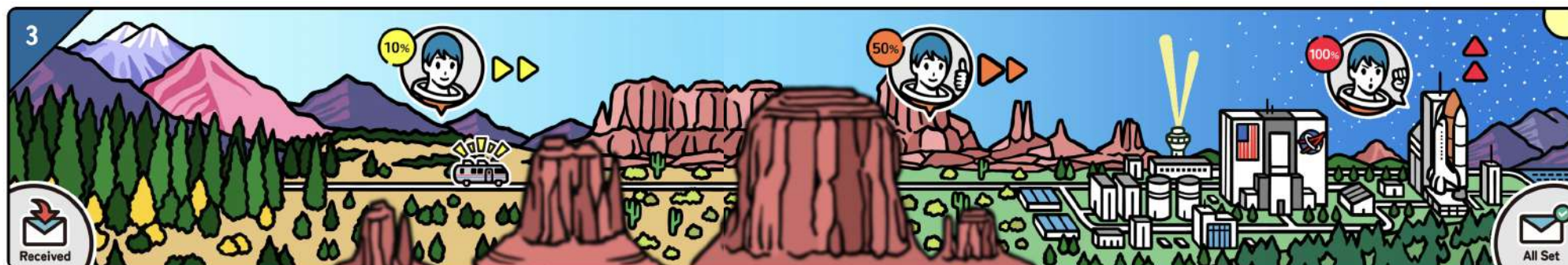



## CONTACTのイラスト



地球のイラストの  
各地でアニメーションを  
表示させる

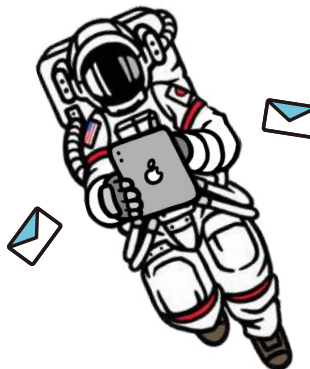
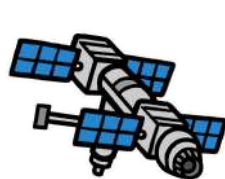

メインビジュアル  
のイラスト(途中切替)



contactまでスクロール  
すると切り替わる





## tag・note



「Webデザインを楽しく学ぼう」をモットーにWEBデザイン初心者向けに、PhotoshopやFigmaなどのデザインツールの使い方や、プログラミングの基礎を分かりやすく解説しています。WordPressの有料テーマをベースにしつつ、中身の記事や挿絵などは自分で描きました。webデザインを教えてくれるオリジナルキャラクターを自作し、挿絵に使用しています。

＼HPIはコチラ／





メインビジュアルのイラスト

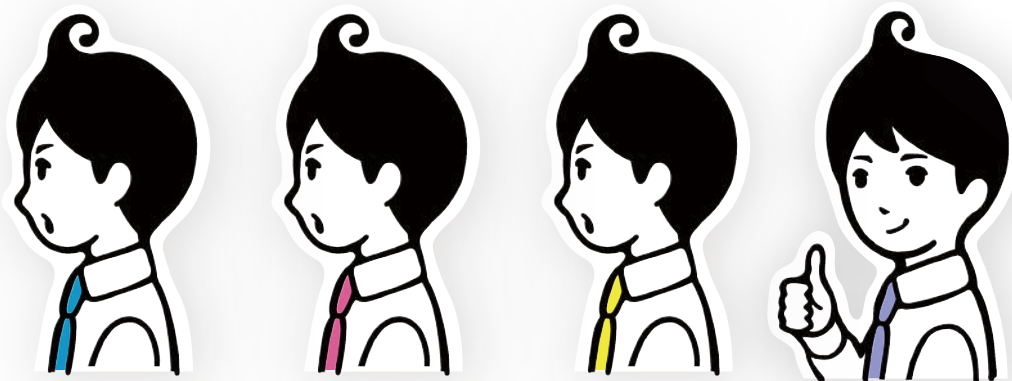

初心者・向け

# Webデザイン

## 役立ちノート

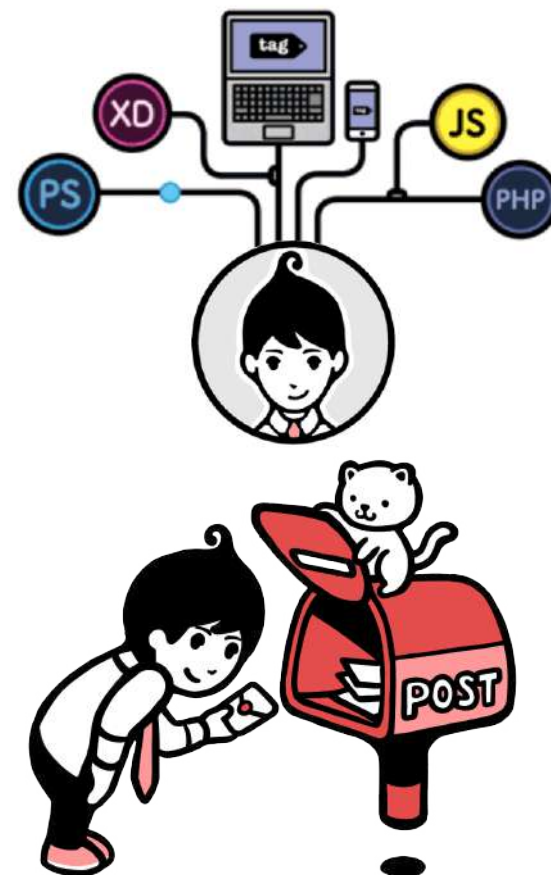

各固定ページの  
イラスト

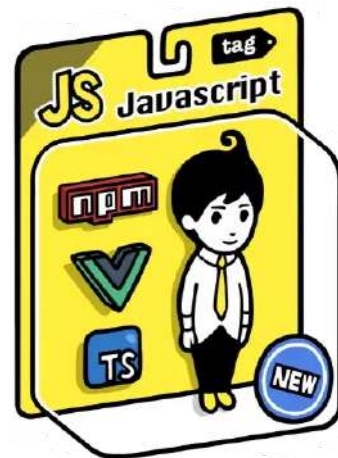

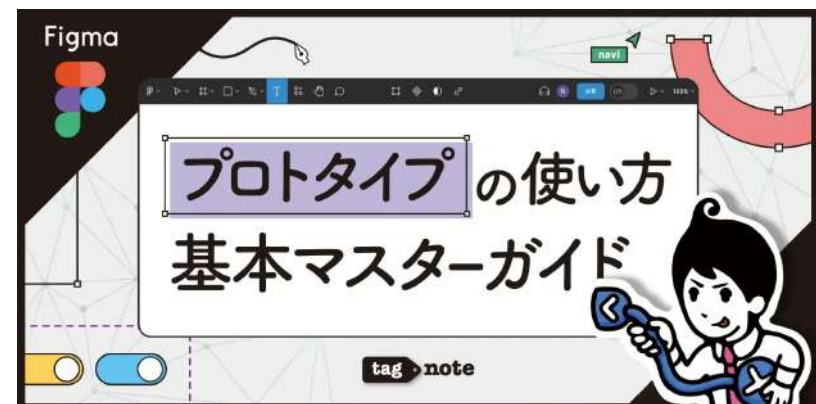
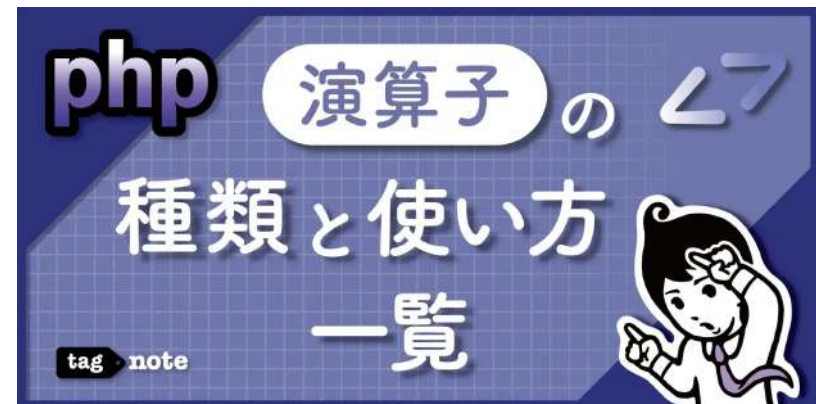
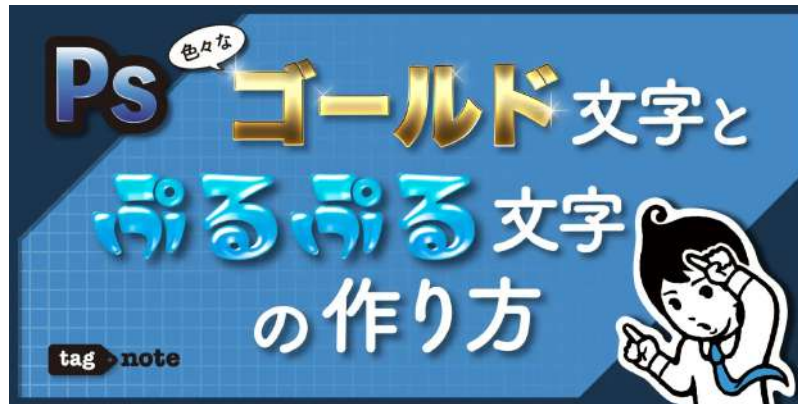



## Web媒体\_アイキャッチ

Wordpressイベントのアイキャッチ画像です。季節ごとにデザインのテイストを変更してイラストを制作しています。イベントに参加したくなるような「ワクワク」を感じてもらえるように描きました。







## キャラクター（アニメ・マンガ風）





## キャラクター（女性雑誌向け）

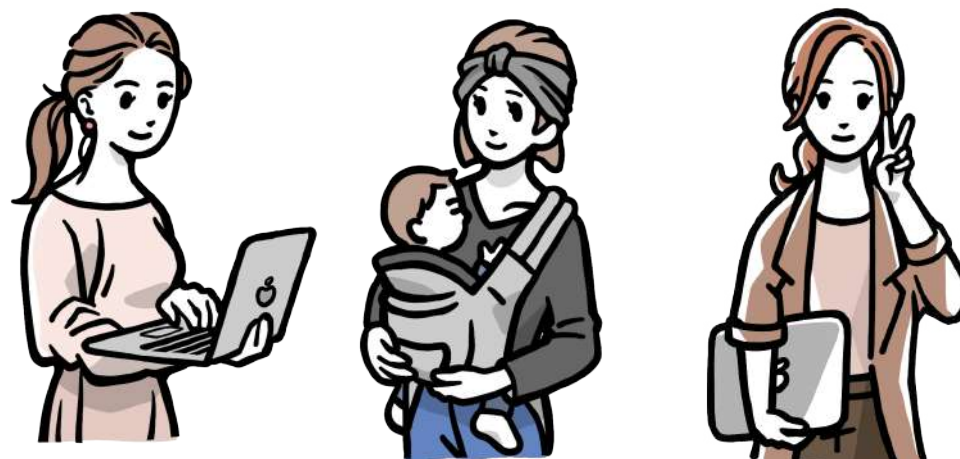

柔らかい線と落ち着いた色合いで、女性誌などに馴染むテイストを意識して描きました。雑誌記事やWebメディア、広告ビジュアルなどに活用できるよう、「読みやすさを損なわず雰囲気添える挿絵」を意識しています。



## キャラクター（ミニキャラ）



3頭身のキャラクターで、役所での相談や業者との説明シーンを描きました。  
市民や職員を柔らかいタッチで表現することで、公共資料やパンフレットでも見やすく親しみやすい雰囲気を目指しています。





## キャラクター（グッズ展開例）



グッズ展開しやすいようにシンプルなデザインを目指してイラストを描きました。  
ちなみにこれらのグッズは、suzuriで生成された画像です。  
販売ページ ([https://suzuri.jp/satoshi\\_matsumoto](https://suzuri.jp/satoshi_matsumoto))





## キャラクター（背景有り）



本の表紙や、挿絵に使用しやすいようなキャラクターに少しの背景を加えたイラストを描いてみました。文字やタイトルを入れる位置など、事前にご指示をいただければ、要望通りに描くことが可能です。



## 食べ物

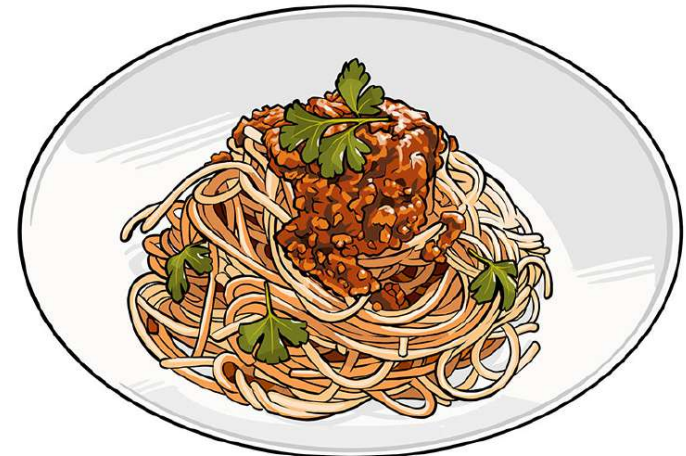
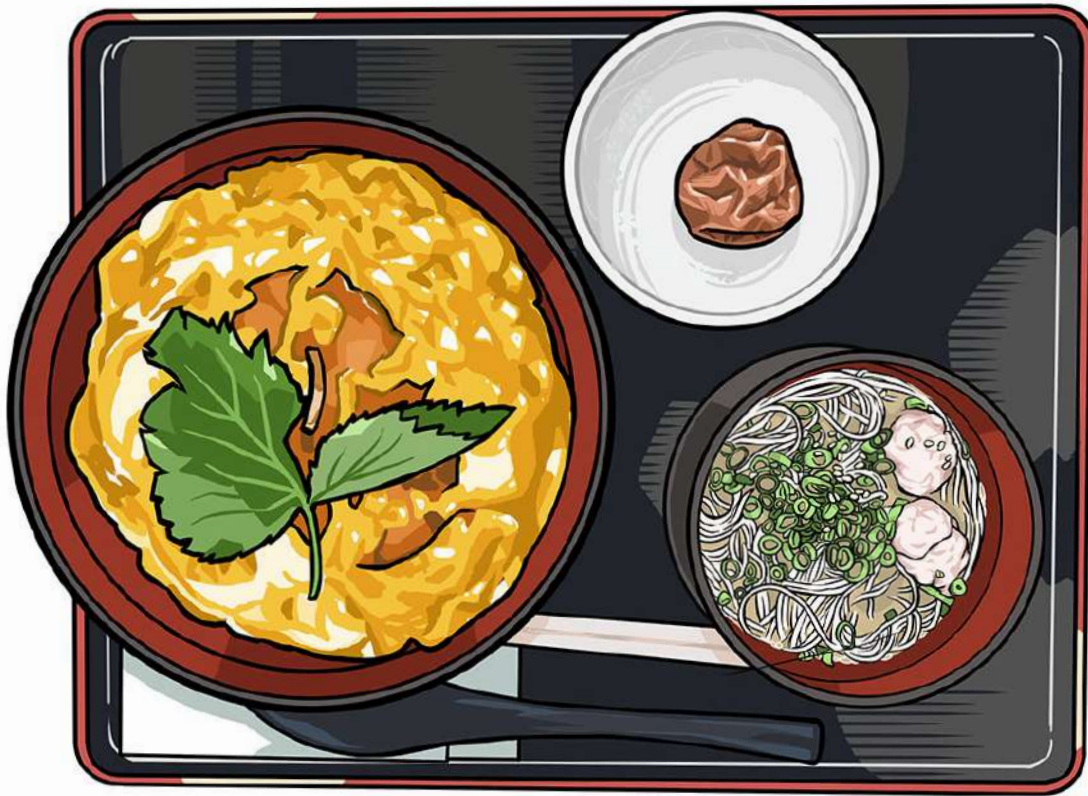

## ご依頼の流れ



### お問い合わせ

まずは、Webサイトのお問合せフォーム  
またはメールからお問い合わせください。



### 受注確定後、打ち合わせ

受注確定後、必要に応じて打ち合わせを  
させていただきます。メールやお電話以外にも、  
zoomなどのリモートの打ち合わせも可能です。



### ラフ作成・確認・修正

打ち合わせの内容をもとにラフを作成していきます。  
ラフ案は、大まかな色を塗った状態で提出いたします。  
ご確認いただき、修正箇所があれば対応いたします。



### ペン入れ・着色

ラフの修正が完了後、仕上げ作業に入ります。  
この時点での大幅な修正は追加費用が発生する  
場合がございますので、あらかじめご了承ください。



### 完成

データ納品です。最後にご確認いただき  
特に問題がなければ完了です。

### お伺いする内容

- ✓ 内容 ✓ 目的 ✓ 納期 ✓ ご予算
- ✓ 使用期間 ✓ 掲載媒体 ✓ 流用の有無
- ✓ 競合他社様の制作制限 など

### ラフ案について

やり取りの際には、大まかな方向性を確認いただくために  
ラフをお見せします。

※ご希望に応じて、数パターンご提案することも可能です。

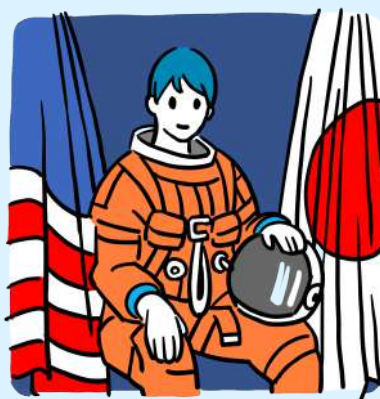

ラフ



納品

最後までご覧いただき  
ありがとうございます！



Illustrator &  
Web Designer  
**SATOSHI  
MATSUMOTO**



 @pageqreate  @pageqreate

 <https://satoshi-matsumoto.com>

 [contact@satoshi-matsumoto.com](mailto:contact@satoshi-matsumoto.com)

